

**WILLKOMMEN
IN UNSERER
OBERSTUFE**

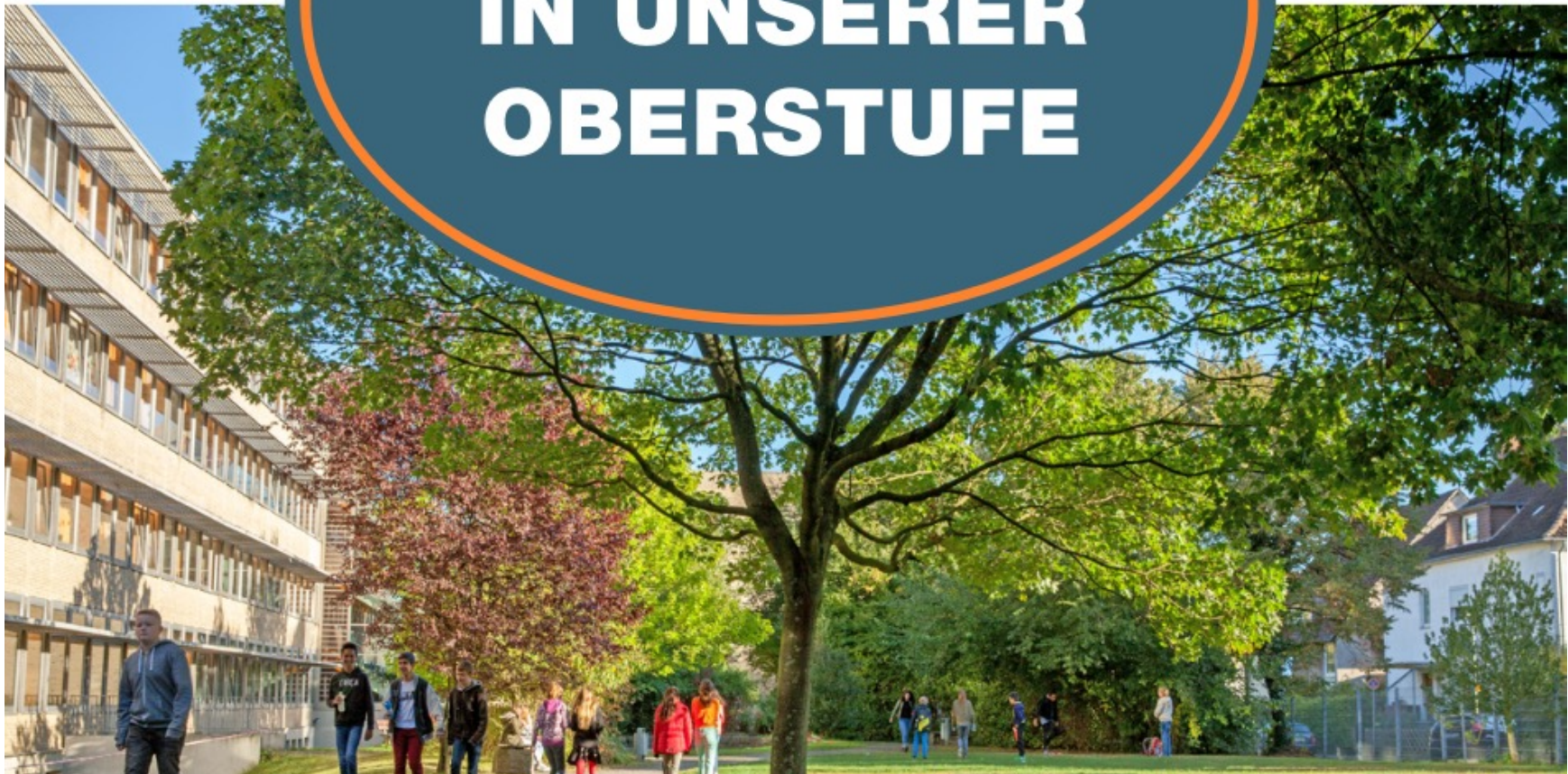

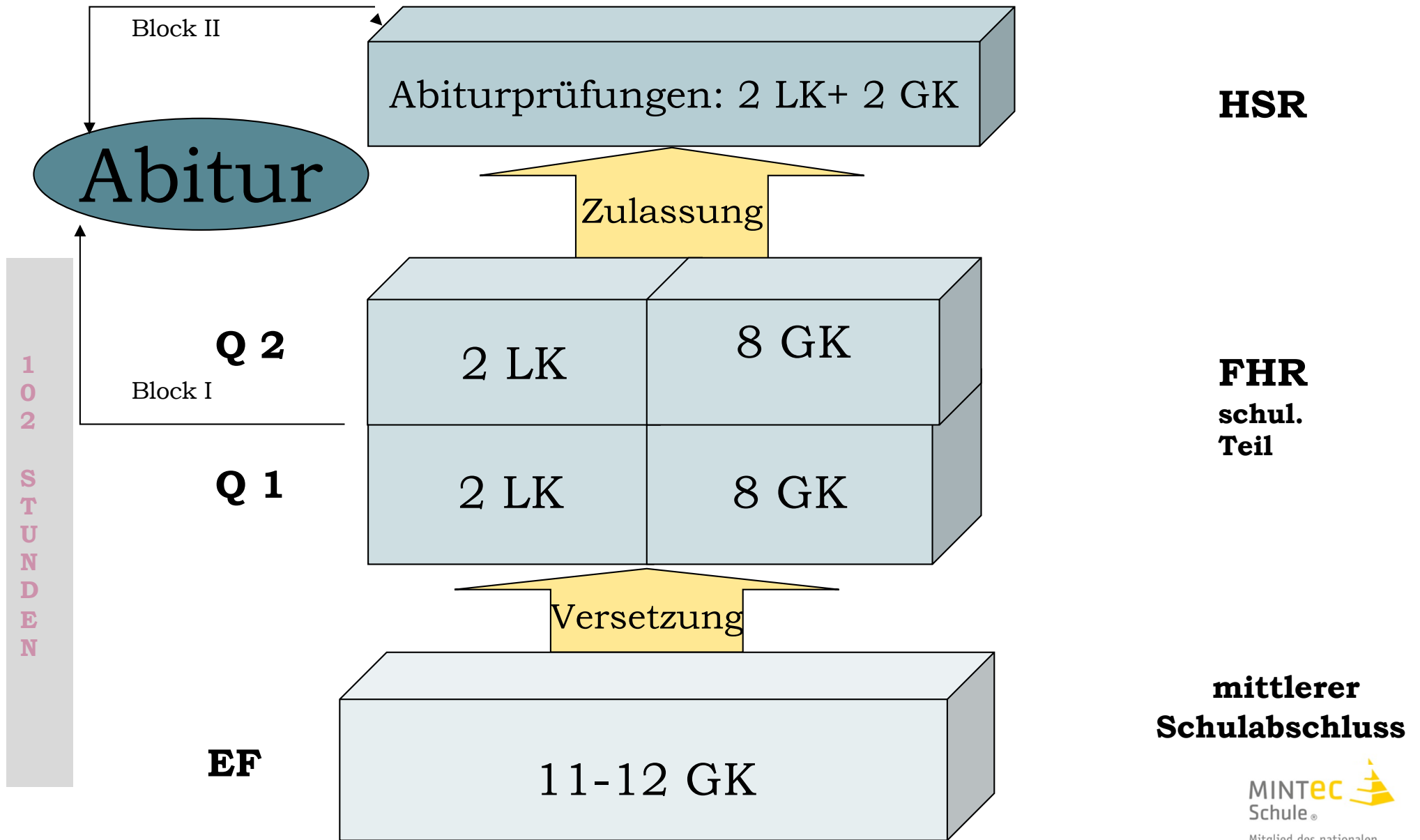

sprachlich-literarisch-

künstlerisches AF

Deutsch

Fortgeführt

Englisch

Französisch

Latein

Spanisch

neu einsetzend

Italienisch

Spanisch

Russisch

Japanisch

Chinesisch

Hebräisch

Türkisch

Musik

Kunst

(Literatur,

IP, VP)

gesellschafts-

wissenschaftl. AF

Geschichte

**Sozialwissen-
schaften**



Erdkunde

**Erziehungs-
wissenschaften**

Philosophie

Recht

mathematisch-

techn.-naturw. AF

Mathematik

Klassisch

Biologie

Chemie

Physik



Modern

Informatik

Ernährungslehre

außerhalb der AF

Religionslehre:

evangelisch

katholisch

jüdisch

Sport



Pflichtbereich

(9 Kurse)

1. Deutsch
2. fortgeführte Fremdsprache
3. Kunst od. Musik
4. Gesellschaftswissenschaft
5. Mathematik
6. Klassische Naturwissenschaft
7. Religionslehre
8. Sport
9. Profilmfach: 2. FS oder 2. NW

alle Kurse sind 3-stündig

Ausnahmen: neu einsetzende FS (4-stündig) + Vertiefungskurse (1-stündig)

+

Wahlbereich = 34 Std

(mindestens 2 - 3 Kurse)

2-3 x beliebiges Fach

oder

2x beliebiges Fach + VK

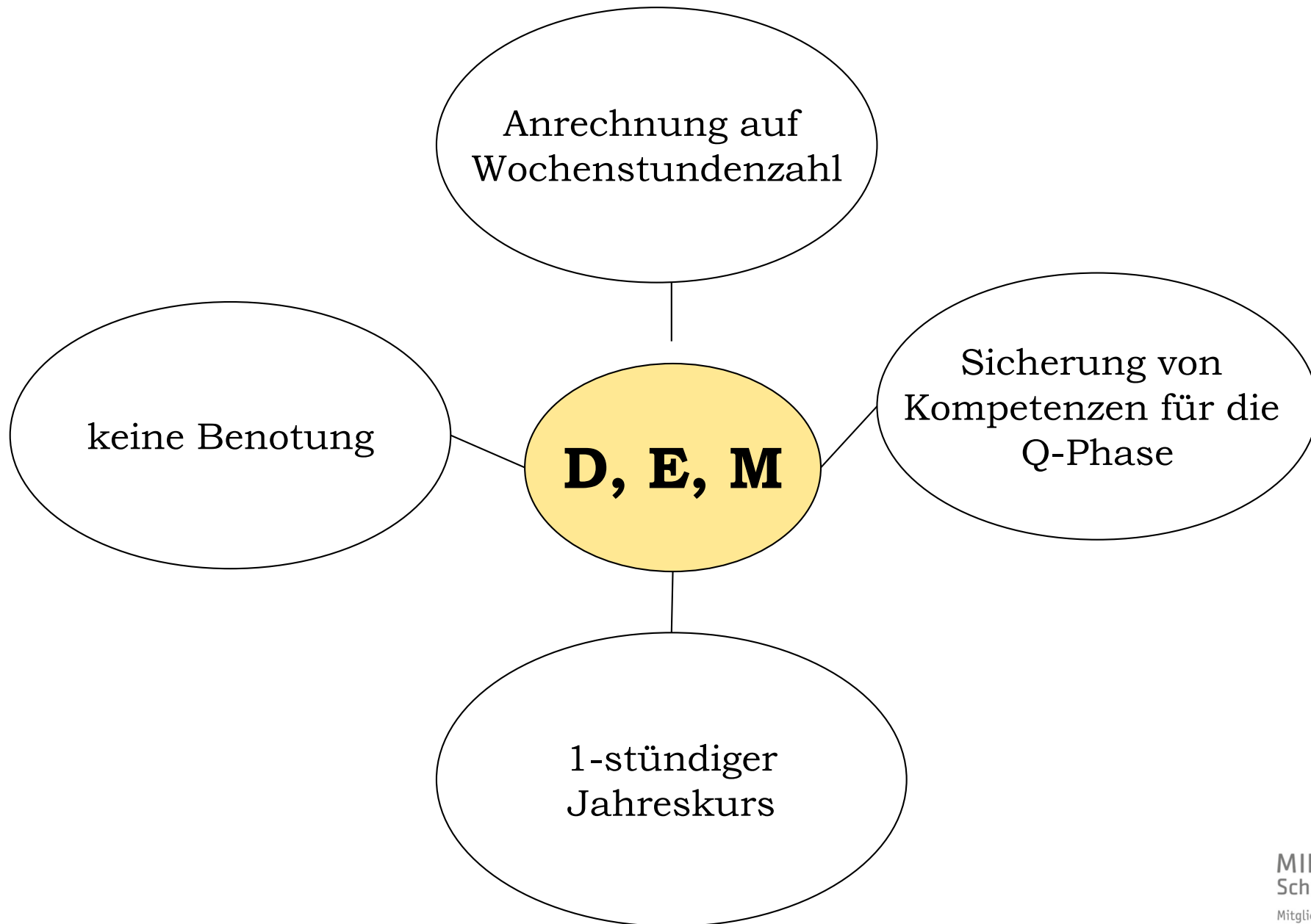

Pflichtklausuren

1. D
2. alle FS
3. M
4. 1 Gesellschaftswissenschaft
5. 1 klassische Naturwissenschaft

Wahlklausuren

weitere Fächer nach Belieben, auch Wechsel zum Halbjahr möglich

Möglicher Stundenplan bei 34 WS

	Montag	Dienstag	Mittwoch	Donnerstag	Freitag
1	D,M,E	GK 1	GK 2	GK 3	D,M,E
2	D,M,E	GK 1	GK 2	GK 3	D,M,E
3	GK 4	D,M,E	GK 5	D,M,E	GK 6
4	GK 4	D,M,E	GK 5	D,M,E	GK 6
5	GK 7	GK 8	GK 6	GK 7	GK 5
6	GK 7	GK 8	D,M,E	GK 8	GK 2
7	GK 3		VT / 4. FS		
8				GK 1 / 4	
9				GK 1 / 4	

	Q1	Q2
1. Hj	2 LK + 8 GK	2 LK + 8 GK
2. Hj	2 LK + 8 GK	2 LK + 8 GK
Summe: W.std	34 pro Hj	34 pro Hj

LK = 5-stündig;

GK = 3-stündig (Ausnahme: neue Sprache = 4-stündig)

Fach (LK oder GK)	Q1	Q2
Deutsch	X	X
Fremdsprache	X	X
künstlerisches Fach (mu, ku, lit, ip, vp)	X	
Eine Gesellschaftswissenschaft	X	X
wenn die Gesellschaftswissenschaft nicht ge ist, dann	(X) oder	(X)
wenn die Gesellschaftswissenschaft nicht sw ist, dann	(X) oder	(X)
Mathematik	X	X
klassische Naturwissenschaft (bi, ch, ph)	X	X
Religionslehre (Philosophie)	X	
Sport	X	X
Profilfach	X	X

Gruppe 1	Gruppe 2
Deutsch	Geschichte
fortgeführte Fremdsprache: E, F, S	Erdkunde, Sozialwissenschaften
Mathematik	Erziehungswissenschaft
klassische Naturwissenschaft: Bi, Ch, Ph	Informatik
	Sport

Wahlbedingungen



entweder 2 LK aus Gruppe 1 **oder**



1 Lk aus Gruppe 1 und 1 LK aus Gruppe 2



Kombinationen, die ausgeschlossen sind: 2x NW und NW + Sport

- Förderung in D, M, E durch Förderkurse in der EF
- Spezielle Laufbahnberatung für Schüler*innen und deren Eltern bzw. Erziehungsberechtigte
- Kursfahrten in der Q2
- Zahlreiche AGs



NRW-ZENTRUM
für Talentförderung



MINTec 
Schule[®]

Mitglied des nationalen
Excellence-Schulnetzwerks

Willkommen in der Oberstufe des Ceciliengymnasiums

Wir, das Oberstufenteam, beraten und begleiten Sie durch das dreijährige Kurssystem bis zum Abitur.



Herr Führung, Frau Fuge-Wetzel, Herr Mersch, Frau Verheyen, Herr Graf

In der Einführungsphase halten wir in den Kernfächern (Deutsch, Mathematik und Englisch) am Klassenverband fest und führen in allen anderen Fächern das Kurssystem ein. Schülerinnen und Schüler anderer Schulformen sind bei uns herzlich willkommen. Sie werden in den

Infos zur Oberstufe

-  [Info-Flyer zur Oberstufe](#)
- [LuPO – Das Laufbahn- und Planungstool Oberstufe](#)
- Weitere Infos finden sich auf der [Seite des Schulministeriums](#)

Aktuelle Informationen zu den Jahrgangsstufen

[Alle Jahrgänge](#)

[Abitur 2025](#)

[Abitur 2026](#)

[Abitur 2027](#)

[Neu am Ceci](#)

Kontakt Oberstufenkoordinator



Lehrerinnen und Lehrer

C. Graf (GRA)

 Fächer: Mathematik; Physik

Herr Graf ist Oberstufenkoordinator

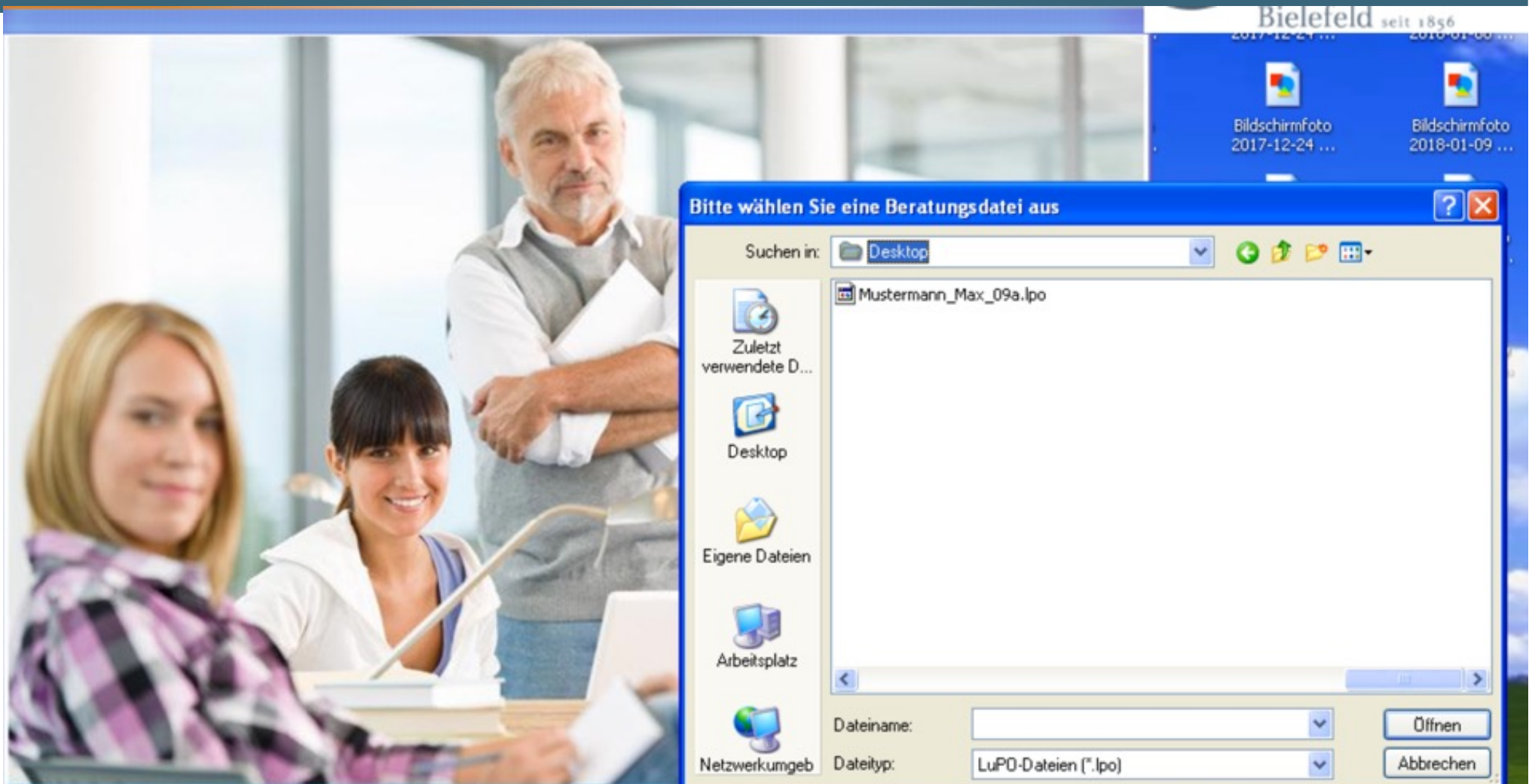

LuPO

Laufbahnberatungs- und Planungstool
Oberstufe

Version für Schüler und Schülerinnen
Versionsnummer 2.1.2.1

Ministerium für
Schule und Weiterbildung
des Landes Nordrhein-Westfalen



Helmi Helmholtz, Klasse, Prüfungsordnung: APO-GOST(B)10/G8

i	Fach	Kürzel	Fremdspr. Spr.- Folge	ab Jg.	Einführungsphase		Qualifikationsphase				Abitur- fach	
					EF.1 (M,S)	EF.2 (M,S)	Q1.1 (M,S,LK)	Q1.2 (M,S,LK)	Q2.1 (M,S,LK)	Q2.2 (M,S,LK)		
	Deutsch	D			S							
	Englisch	E										
	Französisch	F										
	Lateinisch	L										
	Spanisch	S										
	Lateinisch ab EF	L0										
	Französisch ab EF	F0										
	Spanisch ab EF	S0										
	Italienisch	I0										
	Türkisch ab EF	T0										
	Russisch ab EF	R0										
	Griechisch ab EF	G0										
	Chinesisch ab EF	C0										
	Japanisch ab EF	K0										
	Hebräisch ab EF	H0										
	Kunst	KU										
	Musik	MU										
	Instrumentalpraktischer b	IV										
	Literatur	LI										
	Geschichte	GE										
	Erdkunde	EK										
	Philosophie	PL										
	Erziehungswissenschaft	EW										
	Sozialwissenschaften	SW			S	S	LK	LK	LK	LK	2	
	Rechtswissenschaft	RK										
	Evangelische Religionslehre	ER										
	Katholische Religionslehre	KR										
	Jüdische Religionslehre	HR										
	Mathematik	M			S							
	Informatik	IF										
	Physik	PH										
	Chemie	CH										
	Biologie	BI										
	Ernährungslehre	EL										
	Sport	SP										
	Vertiefungsfach Deutsch	VD										
	Vertiefungsfach Englisch	VE										
	Vertiefungsfach Naturwiss	VNA										
	Vertiefungsfach Mathema	VM										
	Projektkurs Geschichte	PGE										

EF.1 EF.2 **EF.1 bis Q2.2** Beenden

Ergebnisse der Prüfung für die Gesamtaufbahn

Belegungsverpflichtungen

Deutsch muss von EF.1 bis Q2.2 belegt werden.
 Mindestens eine Fremdsprache muss von EF.1 bis Q2.2 durchgehend belegt werden. Handelt es sich hierbei um eine neu einsetzende Fremdsprache, so muss zusätzlich mindestens eine aus der SI fortgeführte Fremdsprache von EF.1 bis EF.2 belegt werden.
 Mindestens eines der Fächer Kunst oder Musik muss von EF.1 bis wenigstens Q1.2 durchgehend belegt werden. In der Qualifikationsphase kann auch alternativ Literatur, ein vokalpraktisches oder ein instrumentalpraktisches Fach mit zwei Kursen belegt werden.
 Geschichte muss von EF.1 bis wenigstens Q1.2 oder als Zusatzkurs (in der Regel von Q2.1 bis Q2.2) belegt werden.
 Religionslehre muss wenigstens von EF.1-Q1.2 durchgehend belegt werden. Als Ersatz kann Philosophie dienen, sofern Philosophie nicht die einzige von EF.1 bis Q2.2 durchgehend belegte Gesellschaftswissenschaft ist. In diesen Fällen muss ein weiteres Fach belegt werden.
 Mathematik muss von EF.1 bis Q2.2 belegt werden.
 Mindestens eine klassische Naturwissenschaft (Physik, Biologie, Chemie) muss durchgehend von Q1.1 bis Q2.2 belegt werden.
 Sport muss von EF.1 bis Q2.2 belegt werden.
 Von EF.1 bis Q2.2 müssen entweder zwei Naturwissenschaften oder zwei Fremdsprachen durchgehend belegt werden. Hierbei ist eine Naturwissenschaft oder sind zwei Fremdsprachen schriftlich zu belegen. Zu den Fremdsprachen zählen auch in einer Weiterbildung.
 In der Qualifikationsphase müssen zwei Fächer durchgehend in Leistungskursen belegt werden.
 In der Qualifikationsphase sind pro Halbjahr mindestens 7 Fächer in Grundkursen zu wählen.
 Bei fehlender 2. Fremdsprache muss eine neu einsetzende Fremdsprache durchgehend schriftlich belegt werden.
 In der Qualifikationsphase müssen mindestens 38 anrechenbare Kurse belegt werden.
 Der Pflichtunterricht darf 102 Stunden nicht unterschreiten.
 Die durchschnittliche Wochenstundenzahl muss in der Einführungsphase mindestens 34 Stunden betragen.
 Die durchschnittliche Wochenstundenzahl muss in der Qualifikationsphase mindestens 34 Stunden betragen.
 In der Einführungsphase müssen in jedem Halbjahr mindestens 10 Fächer belegt werden. Vertiefungskurse werden bei der Zählung nicht berücksichtigt.
 Die Abiturfächer müssen alle drei Aufgabenfelder abdecken. Insgesamt sind vier Abiturfächer zu belegen.
 Unter den vier Abiturfächern müssen zwei der Fächer Deutsch, Mathematik oder Fremdsprache sein.
 Erstes Abiturfach nicht eindeutig identifizierbar.

Klausurverpflichtungen

Deutsch muss von EF.1 bis wenigstens Q2.1 schriftlich belegt werden.
 Mindestens eine durchgehend belegte Fremdsprache muss von EF.1 bis Q2.1 schriftlich sein.
 Mathematik muss von EF.1 bis wenigstens Q2.1 schriftlich belegt werden.
 In EF.1 und EF.2 muss mindestens eine klassische Naturwissenschaft schriftlich belegt sein.

Informationen

Die Stundenbandbreite sollte pro Halbjahr 32 bis 36 Stunden betragen, um eine gleichmäßige Stundenbelastung zu gewährleisten.

Kurse	3	1	1	1	1	1	4	?
Wochenstd.	9	3	5	5	5	5	16	?
Durchschnitt	E-Phase: 6		Q-Phase: 5					

Hochschreiben Löschen
 EF.1 bis Q2.2 EF.1 bis Q2.2

Deutsch muss von EF.1 bis Q2.2 belegt werden.

Ceciliengymnasium Bielefeld
Niedermühlenkamp 5
33604 Bielefeld

Tel.: 0521 51 6626

Persönlich in Raum 15.

Per Email:

carsten.graf@ceciliengymnasium.schule

fabian.spang@ceciliengymnasium.schule

oder über IServ

